

Ulla Skulehus Haramsøy
Stipa 11. april 2009 Bygd i 1886

Styremøte Ulla Skulehus 19. desember 2015

Møte på Ullahammaren 26



Til stades: Knut Hallvard Ulla, Grethe Flem Ulla og Peder Ulla

Sak 2 2015/2016

Sanitæranlegg – framlegg til løysing

Vi viser til synfaring den 13. desember 2015 og diskusjon med entreprenør Peder Rogne. Vi går inn for å knyte oss til vassleidninga som går ned til småbåthamna. Leidninga går om lag 5 meter nedanfor brua over elva. Det blir en avstand på om lag 35 meter opp til skulehuset. Vidare tilrår vi å grave ned ein tett samletank inntil Klæberget og om nødvendig oppfylling av masse på nordaustsida av skulehuset. Sjå vedlagte skisse. Vi skal ha stoppekran og avtappingskran nært skulehuset. Innvendig blir løysinga slik skissa viser. Knut Hallvard tek kontakt med Peder Rogne og ber han sende inn søknad til Haram kommune om tilknytning til vatn og løyve til utslepp.

Knut Hallvard Ulla
Skrivar

	SITUASJONSKART					
	Eiendom:	Gnr: 10	Bnr: 7	Fnr: 0		Snr: 0
		Adresse: Kvernholmvegen 2, 6290 HARAMSØY				
Hj.haver/Fester:						
HARAM KOMMUNE	Dato: 16/12-2015 Sign:				Målestokk 1:1000	

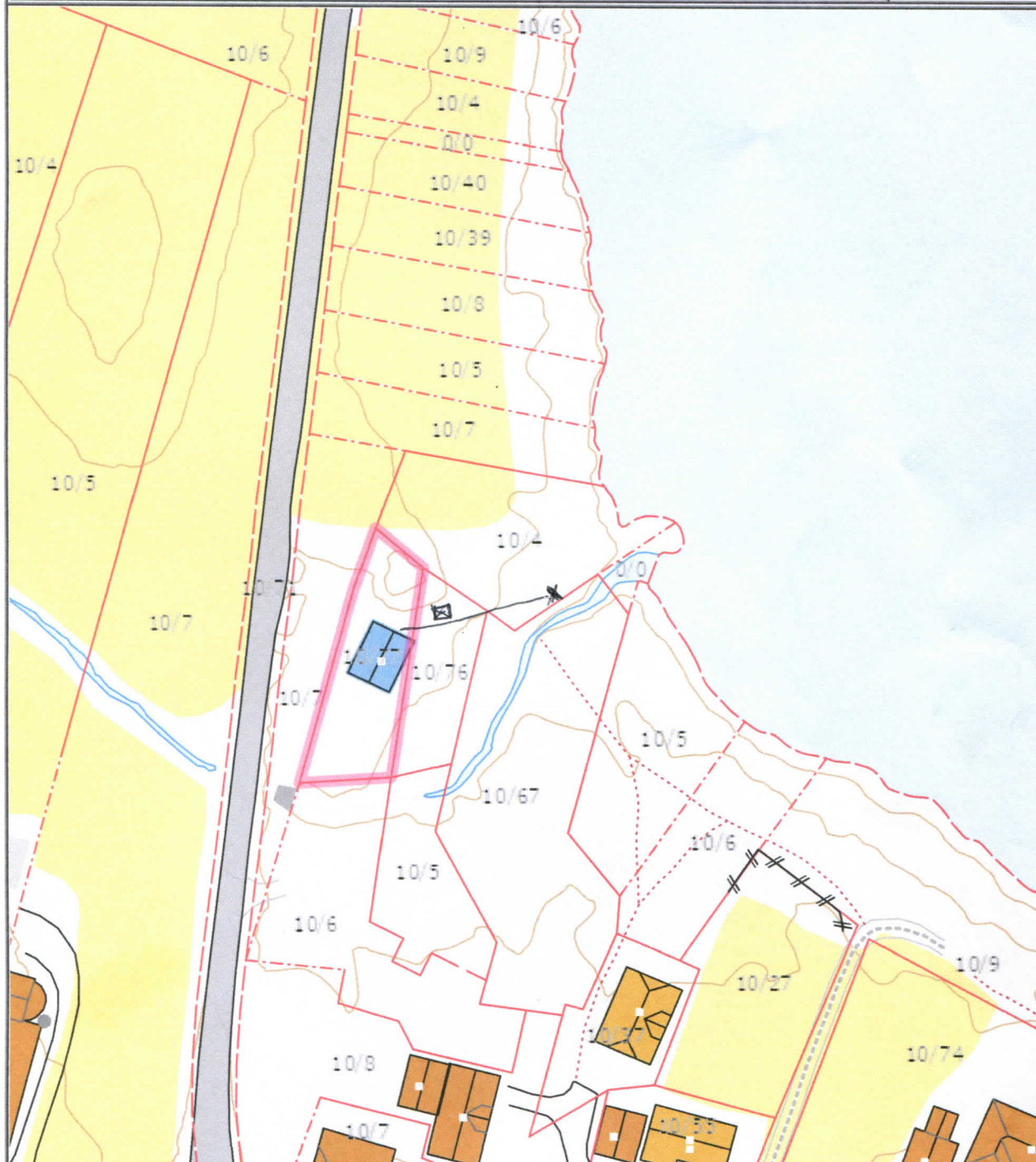

Det tas forbehold om at det kan forekomme feil på kartet, bla. gjelder dette eiendomsgrenser, ledninger/kabler, kummer m.m. som i forbindelse med prosjektering/anleggsarbeid må undersøkes nærmere.

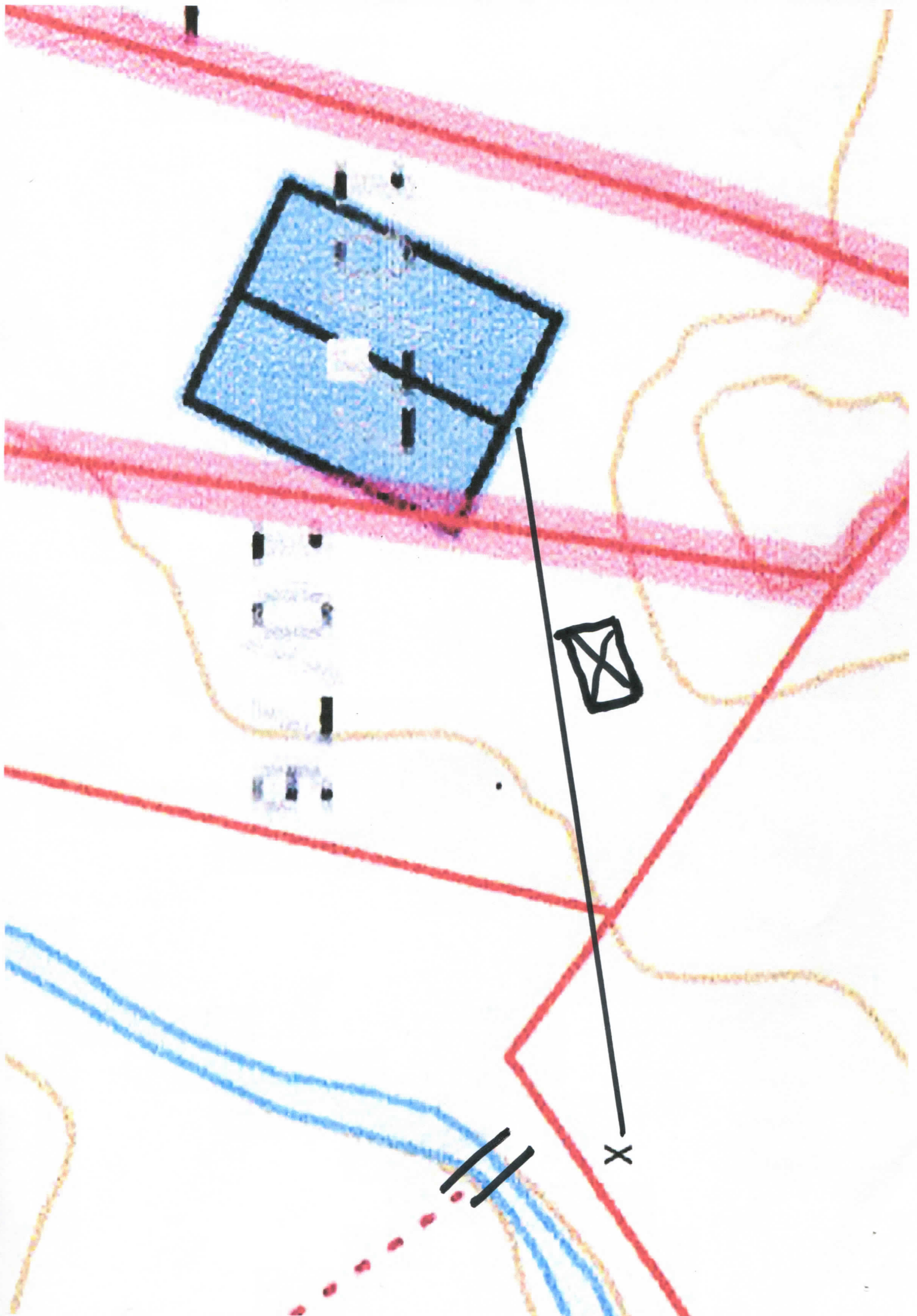

Ulla Skulehus.

Indvendige mål 23.5.2013

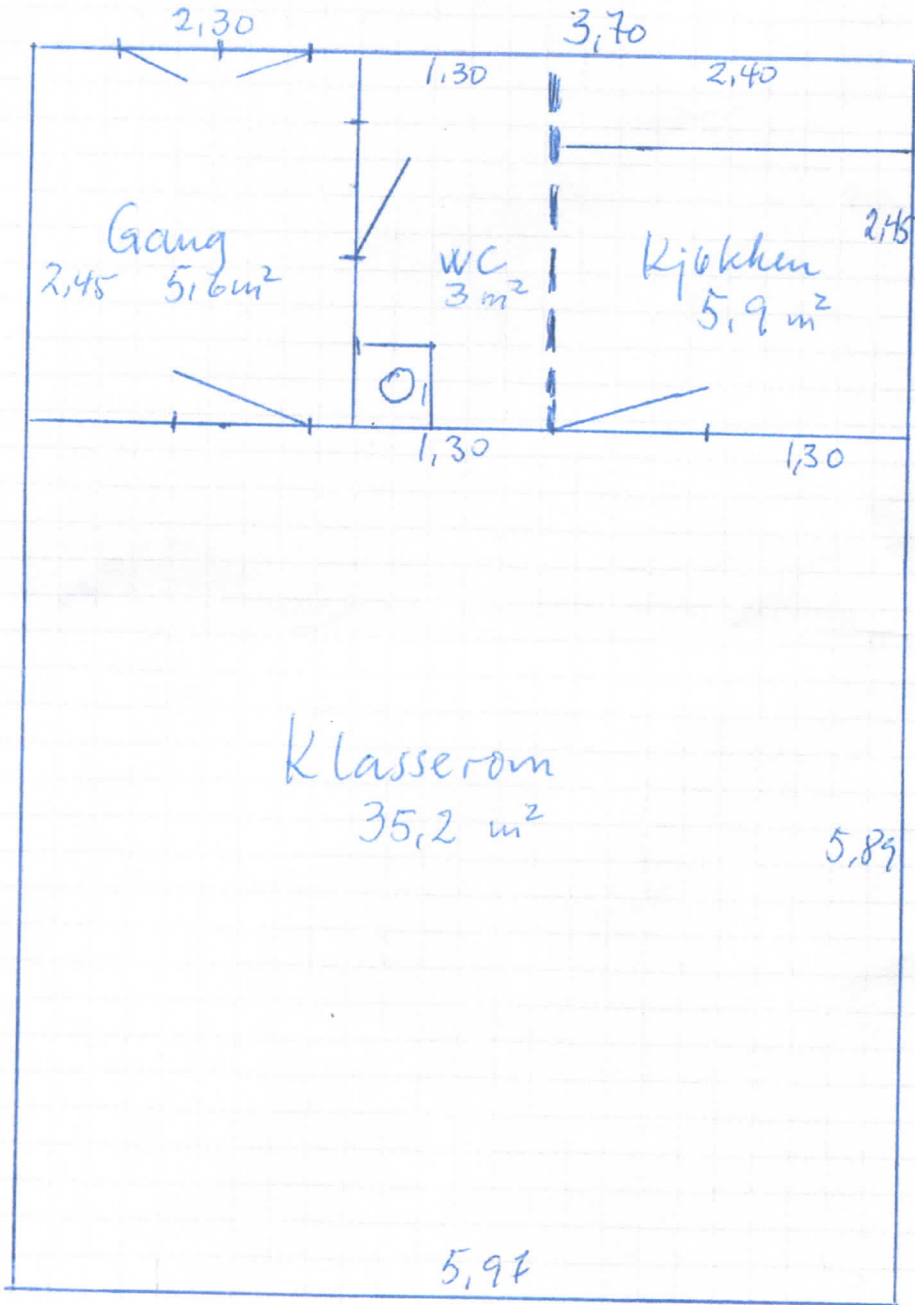



WC Duo m/1500 Platin samletank

Velg tankstørrelse

- 1500 ltr
- 1500 ltr
 - 3000 ltr
 - 5000 ltr
 - 7500 ltr

kr 18450
2400 frakt

Varenummer: 6180071

WC duo med 1500 liter Platin samletank

Butikk / Hovedlager Sandefjord: 1 stk.

Butikk / Lager Oslo: Leveringstid ved bestilling: 2 dager

Butikk / Lager Lierne: Leveringstid ved bestilling: 2 dager

Butikk / Lager Stavanger: Leveringstid ved bestilling: 2 dager

Butikk / Lager Hamar: Leveringstid ved bestilling: 2 dager

Dette produktet kan sendes hjem med fraktbelastning eller hentes fraktfritt fra lager

18.450,-

WC Duo fungerer som et vanlig toalett, men bruker mindre vann. Man spyler med enten 2- eller 4 liter pr. toalettbesøk. Dette gir et snittforbruk på 2,3 liter. Toalettet er derfor godt egnet i kombinasjon med tette samletanker som tømmes når de er fulle. Toalettet kan knyttes opp mot [Vera Vannsystem](#), hvilket betyr at man verken trenger innlagt vann eller 230V strøm. Det skal være fall fra toalettstolen helt frem til tanken. Røret kan luftes over tak eller ved hjelp av svanehals på tanken.

WC Duo + 1500 liter samletank gir ca 565 toalettbesøk før tanken må tømmes

Ønsker man sjeldnere tømning kan man installere et [urinal](#) for begge kjønn.

Vannforbruk pr spyling	2 / 4 liter
Gjennomsnittlig vannforbruk	2,3 liter pr spyling
Tankstørrelse	1500 liter
Krever vanntrykk	1 bar
Normal tømmefrekvens	2 ganger hvert år
Sittehøyde	40 cm
Tilkoblinger diameter	110 mm
Maks avstand til mottak	15 meter
Materiale	Porselen
Krever trykkvann	Ja
Krever innlagt strøm	Nei
Bredde	toalettstol 40 cm





Platin 1500 liter

Artikel-Nr.

390000

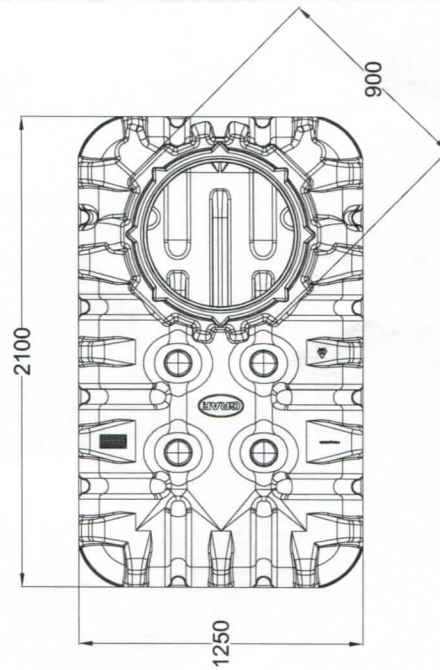
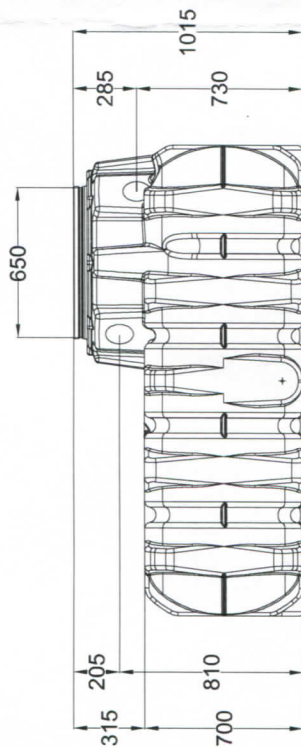
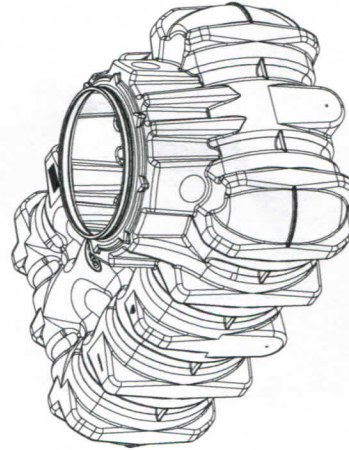
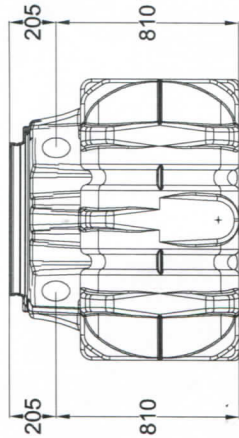

ca. 80 kg

07/2009